

Kolej 5 M 1:250/25
km 0.000000 - km 0.194583

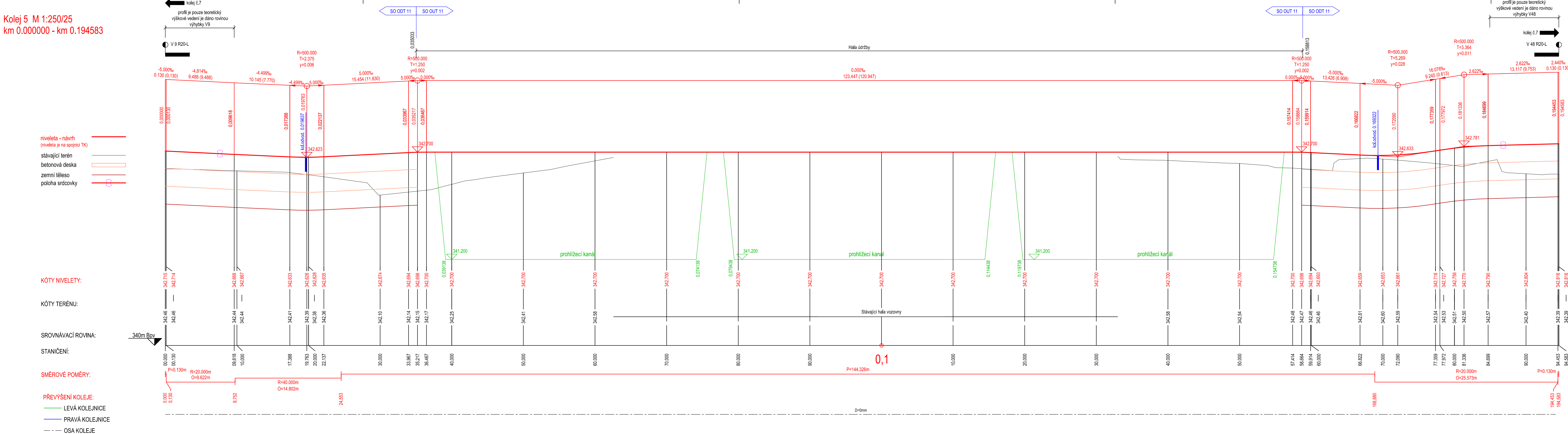

Kolej 6 M 1:250/25
km 0.000000 - km 0.177921

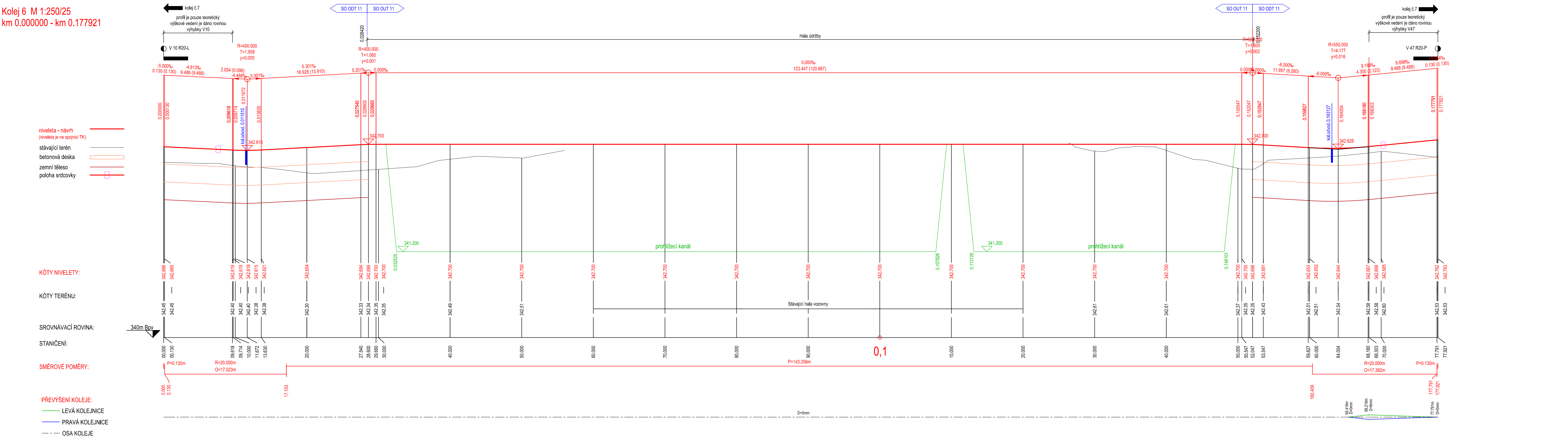

Kolej 7 M 1:250/25
km 0.000000 - km 0.232748

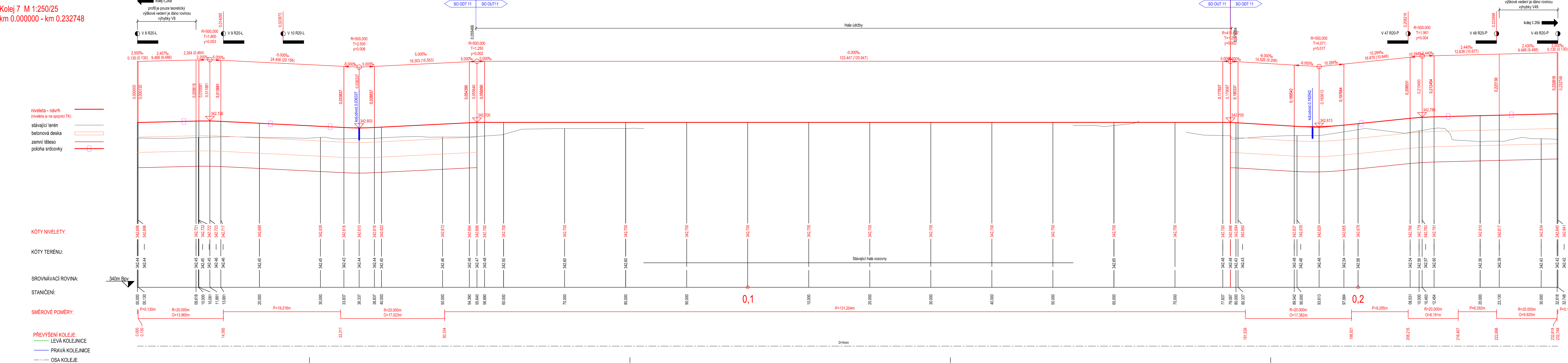

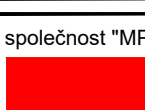
OBSAHUJENÁTEL:		Přízeňské městské dopravní podniky, a.s. Dennísovo nábřeží 920/12 301 00 Přízeň - Východní Předměstí	
Přízeňské městské dopravní podniky  <p>sídlo společnosti: P+MMD "Vlasovna Slavyany" společnost i: METROPOLPROJEKT Praha s.r.o. nám. I. P. Pavlova 2/1786 120 00 Praha 2 tel.: +420 296 154 105 e-mail: info@metropolprojekt.cz</p>		společností z: <div style="font-size: 2em; font-weight: bold; margin-bottom: 10px;">M</div> Mott MacDonald CZ, spol. s r.o. Národní 984/15 110 00 Praha 1 tel.: +420 221 412 800 e-mail: info@mottmac.com www.mottmac.com	
Smlouva číslo:			
HDP Podpis: _____		Název a adresa:	
Ing. Jan Kočí tel.: 295 154 401 E-mail: _____ Štveř: _____ DPB		<h2 style="margin: 0;">REKONSTRUKCE VOZOVNY SLOVANY</h2> <h3 style="margin: 0;">Přízeň, Slovanská alej 35</h3>	
Účastníci stavby:		Název části objektu:	
Mott MacDonald CZ, spol. s r.o. tel.: +420 221 412 800 Vedoucí stavby: _____ Ing. Michal Babiš		E. Stavební část - stavební součást SOD II Objekt odstavu tramvajů (E3) E.3 Objekt tramvajové tratě a pozemních komunikací SOD OT 11/1 Tramvajová trať - Etapa 1 SOD OT 11/2 Tramvajová trať - Etapa 2	
Cizozemští výrobci:		Název přístroje:	
Ing. Ondřej Mareš Ing. Lucie Štěglová Šárka: _____ Datum: 11/2019 Vypracoval: _____ Schválil: _____ MPR: 18XAA MPR/z: 1:250/25		<h2 style="margin: 0;">Podélné profily - kol. 5-7</h2>	
Číslo profilu:		Značení:	
18XAA		- <div style="border: 1px solid black; width: 100px; height: 30px; margin: 0 auto;"></div>	
ID:		ID:	
	19 7246 006 06 05 01		004B